

SITUACE M 1:1000

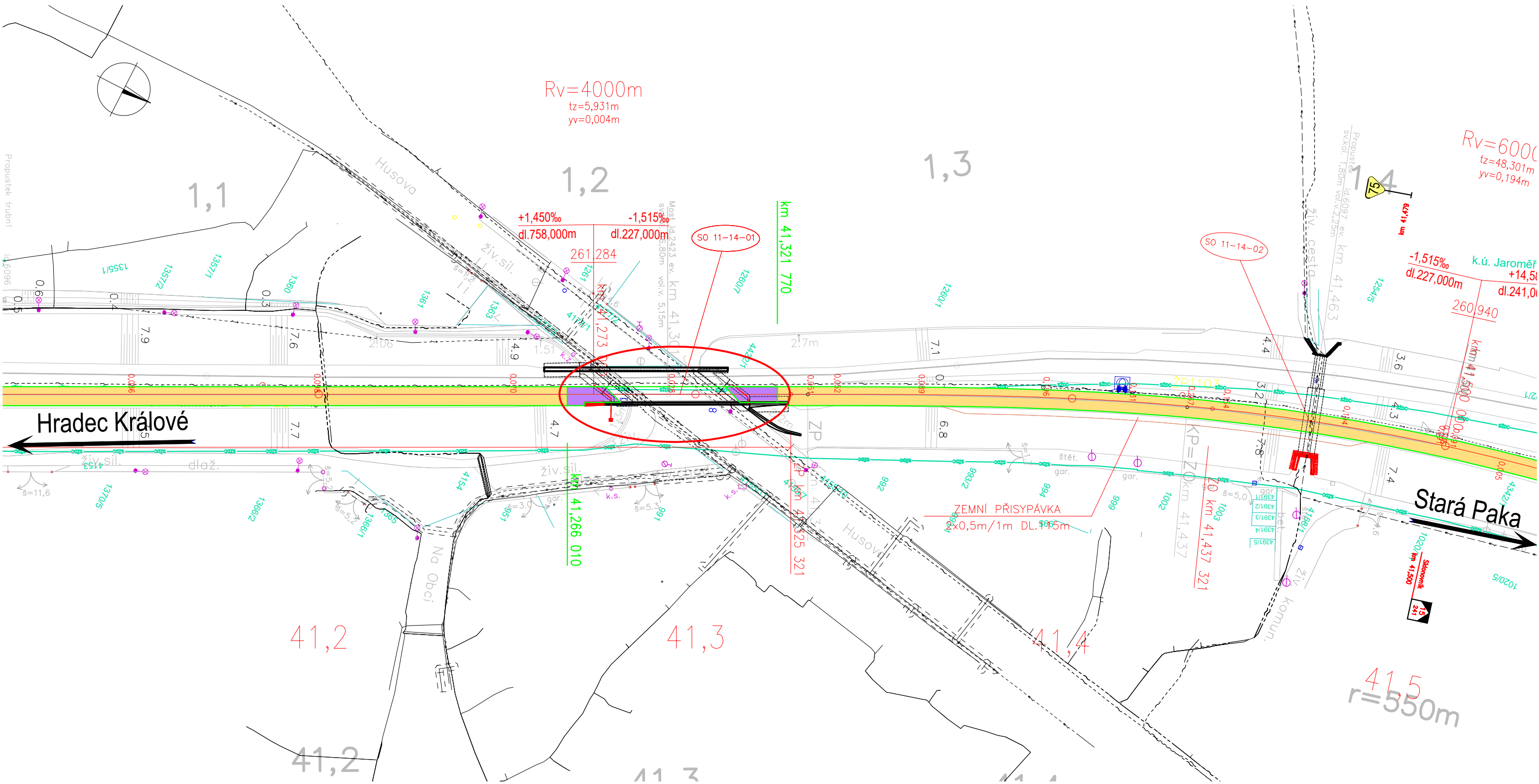

SEZNAM SOUVISEJÍCÍCH SO

PS 00-21-01	Jaroměř – Stará Paka, úpravy TK, DOK
PS 00-21-01	Jaroměř – Stará Paka, úpravy MK
PS 10-12-01	Jaroměř-Dvůr Králové n. L., úpravy TZZ
SO 11-11-01	Jaroměř-Dvůr Králové n. L. – železniční svršek
SO 11-11-02	Jaroměř-Dvůr Králové n. L. – železniční spodek

VÝŠKOVÝ SYSTÉM BpV		SOUŘADNICOVÝ SYSTÉM S-JTSK	Datum změny:
Číslo změny:	Obsah změny:		
01	-		-
02	-		-
03	-		-

Objednatel:



SZDC  
Správa železniční dopravní cesty

SŽDC, s.o.  
Dlážděná 1003/7, 110 00 Praha 1  
tel.: +420 222 335 777  
e-mail: szdc@szdc.cz

Generální projektant:



SUDOP PRAHA a.s.  
Olšanská 1a, 130 80 Praha 3  
tel.: +420 267 094 111  
fax: +420 224 230 316  
e-mail: praha@sudop.cz

Hlavní inženýr projektu:  
ING. MARTIN RAIBR

Garant profese:  
DLE PŘÍLOH

Středisko:

ELEKTROTECHNIKY, TRAKCE, SDĚLOVACÍ A ZABEZPEČOVACÍ TECHNIKY

Vedoucí střediska:	Odpovědný projektant SO, IO, PS:	Vypracoval:	Kontroloval:
ING. MARTIN RAIBR	ING. MARTIN KLOMÍNSKÝ	ING. MARTIN KLOMÍNSKÝ	ING. MARTIN KLOMÍNSKÝ

Název akce:	Číslo smlouvy:
	17 291 208

Zlepšení provozních parametrů trati Jaroměř - Stará Paka	Projektový stupeň:
	PD

Část:	Datum:
MOSTY, PROPUSTKY A ZDI	2018

SO 11-14-01 MOST EV. KM 41,301	Číslo části:
	E.1.4

Název přílohy:	Měřítko:	Počet formátů:
	1 : 1000	3 x A4

SITUACE	Číslo přílohy:
	2